INFORME Nº 82
CONVENIO CARU-CONAE
Unidad de Desarrollos Avanzados y Específicos (UDAE)

La concentración estimada de clorofila para la zona del Embalse Salto Grande estuvo en el rango de 15-30 mg/ m^3 . En los sectores de la desembocadura del Arroyo El Mortillo, próximo a Villa Rosario (CL1), en la desembocadura del Arroyo Mandisoví Grande (CL2) y en la desembocadura del Arroyo Gualeguaycito (CL3) el índice indicó un rango de concentración de clorofila máximo entre 160 y 300 mg/m^3.

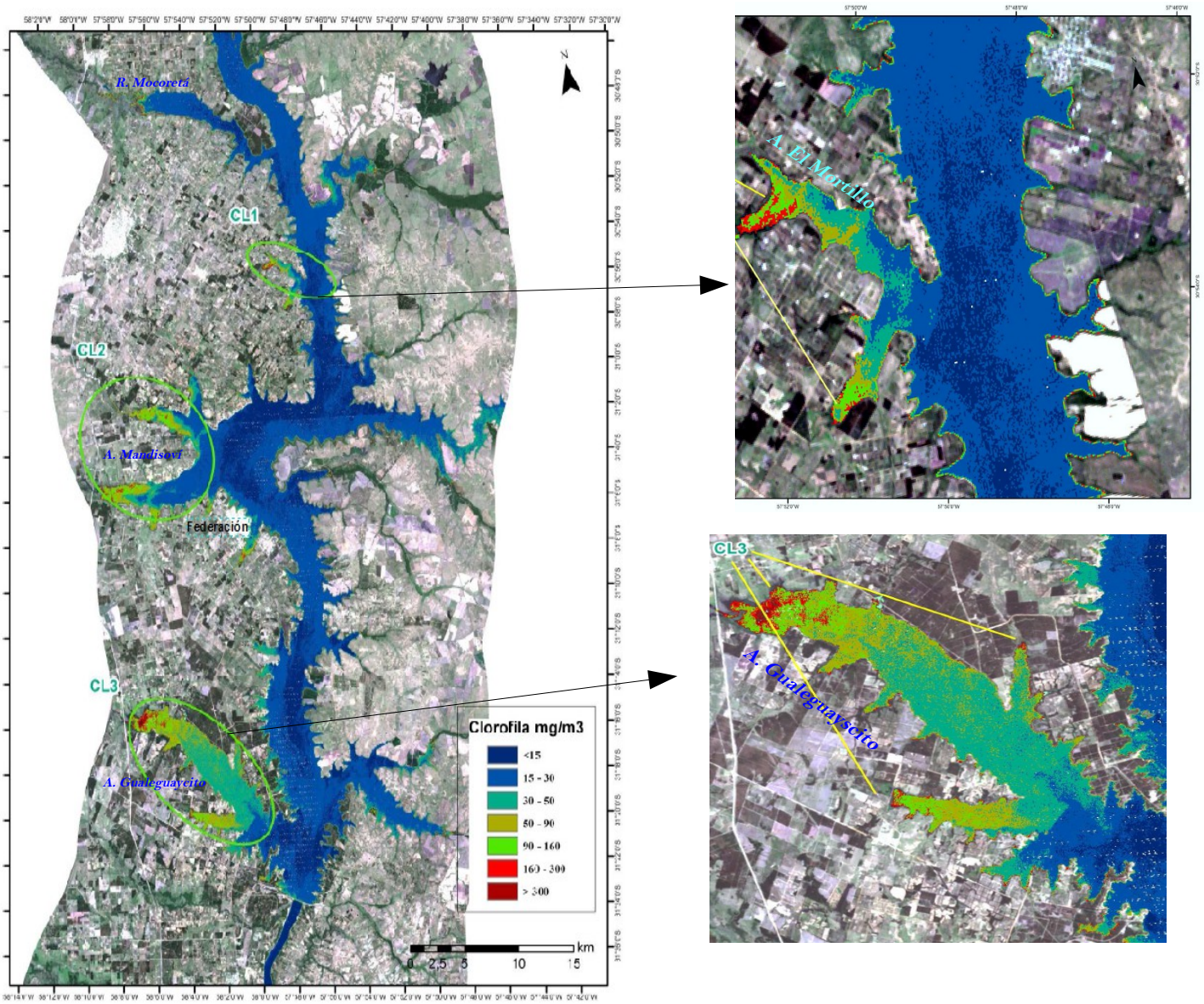

Figura. Índice de Clorofila estimado a partir de una imagen Landsat 7 ETM+ en la zona del Embalse Salto Grande, con fecha 24 de diciembre de 2013.

CARU
Comisión Administradora del Río Uruguay

CONAE